Física IV - T.B1 - 1p-2014

NOME	P1	P2	P3	T1	T2	T3	L1	L2	L3	Bonus	Média T+L+B*	Média Final	Result
ALLAN SANTOS SILVA	5,0	8,0	7,0	2,0	8,0	6,0	10,0	9,0	10,0		8,6	**6,9**	**APR**
BIANCA RANGEL CAMPINHO DE ANDRADE	2,8	6,0	5,0	6,0	4,0	2,0	10,0	10,0	10,0		8,0	**4,9**	**VS**
BRUNA FRANCYNE DA SILVA PAULO	6,7	8,0	7,0	0,0	6,0	6,0	10,0	10,0	10,0		8,4	**7,3**	**APR**
BRUNO RODRIGUES PACHECO	7,2	8,5	7,0	2,0	4,0	6,0	0,0	0,0	0,0		2,4	**7,1**	**APR**
CAIO FARIA PALMA	7,2	8,0	8,0	4,0	2,0	4,0	9,0	9,0	8,5		6,9	**7,7**	**APR**
CARLOS EDUARDO DA CUNHA BRANDAO	5,0	8,5	8,0	2,0	6,0	8,0	8,5	10,0	10,0		8,5	**7,3**	**APR**
CECILIA POLONI ROCHA MACHADO	7,8	8,0	7,5	6,0	8,0	6,0	10,0	10,0	10,0		8,8	**7,9**	**APR**
DANIEL NIGRI	7,2	8,0	7,0	4,0	8,0	4,0	10,0	10,0	10,0		8,4	**7,5**	**APR**
DANIEL SCHWIND STUSSI LIMA	3,3	4,5	3,5	8,0	0,0	0,0	0,0	0,0	0,0		1,6	**3,6**	**REP**
DIOGO CORREA OLIVEIRA	7,2	8,0	8,0	2,0	6,0	2,0	0,0	9,5	8,0		5,5	**7,5**	**APR**
EDUARDO ALLEMAND AIDÊ	5,0	3,0	4,0	6,0	8,0	6,0	0,0	0,0	0,0		4,0	**4,0**	**VS**
ELAINE CRISTINA M DE SOUZA SANTOS	5,6	7,5	4,0	2,0	6,0	8,0	10,0	10,0	10,0		8,8	**6,0**	**APR**
FABIANA DINIZ LACERDA	2,8	4,0	0,0	0,0	8,0	4,0	0,0	7,5	8,0		5,5	**2,6**	**REP**
FELIPE ANDRE CANUTO GOMES FILHO	6,1	7,5	8,5	2,0	4,0	10,0	0,0	0,0	0,0		3,2	**7,0**	**APR**
FELIPE MATHEUS LEITE DA SILVA	7,2	6,0	7,0	0,0	6,0	0,0	10,0	10,0	10,0		7,2	**6,8**	**APR**
FILIPE ALMEIDA DE REZENDE	8,3	9,0	8,5	8,0	6,0	6,0	10,0	10,0	10,0	10,0	9,0	**8,7**	**APR**
FILIPE PETINDA FONSECA MONCALVO	5,0	5,0	5,0	8,0	6,0	6,0	0,0	0,0	0,0		4,0	**4,9**	**VS**
FRANCO BARESE ESPALA VIEIRA	0,0	7,5	8,0	0,0	0,0	6,0	0,0	0,0	0,0	10,0	2,7	**4,9**	**VS**
GABRIELA JANSEN VIEIRA	5,0	4,5	5,5	2,0	2,0	10,0	0,0	0,0	0,0		2,8	**4,8**	**VS**
GENTIL GOMES DA SILVEIRA NETO	3,9	6,0	6,0	6,0	6,0	8,0	7,5	8,5	8,0		7,6	**5,5**	**VS**
GISELLE BARCELLOS JOBIM DA COSTA	0,0	4,0	0,0	0,0	0,0	0,0	7,5	10,0	0,0		3,5	**1,6**	**REP**
GUILHERME ANDRADE DE PAULA	5,0	5,0	2,0	6,0	4,0	0,0	0,0	0,0	0,0		2,0	**3,8**	**REP**
GUILHERME CARNEIRO ROCHA	8,9	9,0	7,0	6,0	8,0	6,0	10,0	10,0	10,0		8,8	**8,3**	**APR**
GUILHERME SCHAETZLE NITZSCHE	1,1	0,0	0,0	4,0	0,0	0,0	0,0	0,0	0,0		0,8	**0,4**	**TR**
ISABELLE RAMOS DA SILVA	6,1	4,0	6,5	6,0	4,0	2,0	10,0	10,0	0,0		6,4	**5,6**	**VS**
IZABELLA FIALHO CORREA	2,2	2,5	2,0	0,0	4,0	0,0	0,0	9,0	0,0		2,6	**2,3**	**REP**
JESSICA AVELINO ROCHA	1,7	7,0	5,5	0,0	0,0	0,0	0,0	0,0	0,0		0,0	**4,3**	**VS**
JOSÉ ANTONIO DA SILVA	3,9	3,5	4,0	0,0	0,0	0,0	0,0	0,0	0,0		0,0	**3,4**	**REP**
JOSE BRUNO OLIVEIRA DE ARAUJO	5,0	7,0	5,5	4,0	6,0	4,0	10,0	10,0	10,0		8,0	**6,1**	**APR**
JULIANA OLIVEIRA DE PAULA	3,9	5,5	4,5	8,0	8,0	8,0	10,0	10,0	10,0		9,2	**5,1**	**VS**

LEONARDO VIEIRA FRAGA GAMBERINI	1,1	0,0	0,0	0,0	0,0	0,0	0,0	0,0	0,0		0,0	**0,3**	**TR**
LUCAS ARAUJO WERNER	3,9	5,5	4,5	2,0	0,0	4,0	7,5	3,0	6,0		4,5	**4,6**	**VS**
LUCAS BONIFACIO DUARTE DA SILVA	2,8	7,5	8,5	4,0	4,0	0,0	5,0	5,0	5,0		4,6	**6,1**	**APR**
LUCAS DE SOUZA PIMENTEL	0,0	5,5	6,5	4,0	0,0	0,0	0,0	10,0	10,0		4,8	**4,1**	**VS**
LUCAS MARTINEZ VARGAS	4,4	6,5	5,5	2,0	4,0	8,0	10,0	8,0	7,0		7,4	**5,7**	**VS**
LUIS GUSTAVO PRADEL BARBOSA	5,0	5,5	7,0	4,0	6,0	6,0	0,0	10,0	10,0		7,2	**6,0**	**APR**
LUIZ EDUARDO BAGILE AREAS	5,0	5,5	5,5	4,0	4,0	0,0	10,0	10,0	10,0		7,6	**5,6**	**VS**
LUIZ GUSTAVO ALVES MOURA	2,2	0,0	0,0	2,0	0,0	0,0	0,0	0,0	0,0		0,4	**0,7**	**TR**
LUIZ VINICIUS DA SILVA CAVALCANTI	1,1	0,0	0,0	2,0	0,0	0,0	0,0	0,0	0,0		0,4	**0,4**	**TR**
MARCELLO VICTOR DE FARIA DA SILVA	5,0	3,0	3,0	4,0	0,0	0,0	10,0	10,0	10,0		6,8	**4,0**	**VS**
MARCELO FROTA BAZHUNI	2,2	5,5	5,5	2,0	0,0	0,0	0,0	0,0	0,0		0,4	**4,0**	**VS**
MARCELO VIANNA BAIÃO	4,4	5,0	4,5	2,0	2,0	6,0	0,0	10,0	0,0		4,0	**4,6**	**VS**
MARCIO SANTANA DA COSTA	4,4	9,0	7,0	4,0	6,0	0,0	8,5	10,0	0,0		5,7	**6,7**	**APR**
MARIA LUIZA ALMEIDA SANTOS	2,2	4,5	0,0	2,0	2,0	0,0	8,5	7,5	0,0		4,0	**2,4**	**REP**
MARIANA COSTA LIMA FONSECA	6,7	6,0	7,5	2,0	6,0	10,0	10,0	10,0	10,0		9,2	**7,0**	**APR**
MARLON MEDEIROS CORREIA	6,1	6,0	7,0	8,0	6,0	4,0	10,0	8,5	10,0		8,5	**6,6**	**APR**
MATHEUS FERREIRA LEAL	7,2	8,0	7,5	2,0	8,0	6,0	10,0	10,0	10,0		8,8	**7,7**	**APR**
MATHEUS FREITAS DE ABRANTES	3,9	8,5	7,5	2,0	4,0	10,0	10,0	10,0	10,0		8,8	**6,8**	**APR**
MELANIE FILGUEIRAS LEAO	3,9	6,5	7,0	6,0	4,0	2,0	10,0	10,0	10,0		8,0	**6,0**	**APR**
MUNIR OMRAM AHMED	4,4	6,5	6,0	8,0	6,0	8,0	0,0	0,0	0,0		4,4	**5,5**	**VS**
NIVEA PORTUGAL DE CARVALHO	3,3	6,5	4,0	2,0	0,0	4,0	0,0	0,0	0,0		1,2	**4,3**	**VS**
NYCOLLE RAIANNE FREITAS MARTINS	5,0	4,5	3,0	2,0	0,0	4,0	10,0	10,0	10,0		7,2	**4,5**	**VS**
PAULA LEPSCH GUEDES	4,4	5,0	7,0	2,0	2,0	4,0	8,0	10,0	10,0		6,8	**5,6**	**VS**
PEDRO PERRONI REZENDE MACHADO	9,4	9,0	8,0	8,0	6,0	8,0	0,0	0,0	0,0		4,4	**8,4**	**APR**
RENAN SOUZA MATEUS DE OLIVEIRA	3,3	3,1	6,0	2,0	2,0	2,0	6,5	0,0	7,5		4,0	**4,1**	**VS**
RENATO FIGUEIREDO CABRAL	5,6	7,0	6,0	2,0	6,0	2,0	0,0	10,0	6,5		5,3	**6,1**	**APR**
RENATO PITOTE MARCET	5,0	5,0	4,5	0,0	0,0	0,0	0,0	10,0	10,0		4,0	**4,8**	**VS**
RICARDO LAZERA ROEDEL	8,9	5,5	5,5	4,0	6,0	0,0	8,5	0,0	7,5		5,2	**6,5**	**APR**
RODRIGO DOS SANTOS P TEIXEIRA	3,3	4,2	5,0	2,0	0,0	0,0	0,0	0,0	0,0	10,0	2,0	**4,0**	**VS**
ROSANA FERNANDES DE AGUIAR	6,7	9,0	7,0	6,0	8,0	4,0	10,0	9,5	10,0		8,7	**7,7**	**APR**
SARAH JANSEN DE MENDONCA ALVES	6,1	6,5	7,5	0,0	0,0	6,0	0,0	0,0	10,0		3,2	**6,4**	**APR**
THAISA NOVAES LOPES	7,2	8,0	7,5	8,0	6,0	8,0	10,0	10,0	10,0		9,2	**7,7**	**APR**
THIAGO CESAR PASSOS VASCO	5,0	7,0	8,0	2,0	0,0	8,0	0,0	0,0	0,0		2,0	**6,2**	**APR**
THIAGO CIABOTTI FRANCA REIS	8,3	7,0	6,5	4,0	4,0	10,0	10,0	9,0	6,5		7,9	**7,3**	**APR**

THOMAS GOULART DE SA	8,3	9,0	6,5	4,0	4,0	2,0	10,0	10,0	10,0		7,6	**7,9**	**APR**
TIAGO SILVA COSTA	5,0	5,0	4,5	4,0	6,0	4,0	10,0	10,0	10,0		8,0	**5,2**	**VS**
VICTOR VICENTINI MAIA MIRANDA	8,3	7,5	7,5	6,0	4,0	6,0	10,0	10,0	8,5		8,1	**7,8**	**APR**
VITOR BRANDAO PINTO MOREIRA	5,6	2,5	2,0	0,0	6,0	0,0	0,0	0,0	0,0		1,2	**3,1**	**REP**
											*descontando pior nota		
	65	64	61	60	51	52						**APR**	**50,0%**
	5,1	6,2	6,0	3,8	5,1	5,1						**VS**	**37,5%**
												REP	**12,5%**

VS		
	2	2,5
4,0	1	3,0
	3	3,5
	4	4,0
	6	4,5
	7	5,0
	5	5,5
	5	6,0
	5	6,5
	5	7,0
4,0	8	7,5
	3	8,0
	6	8,5
	0	9,0
	0	9,5
4,5		
3,0		
2,5		
4,0		
6,0		
5,5		
3,5		

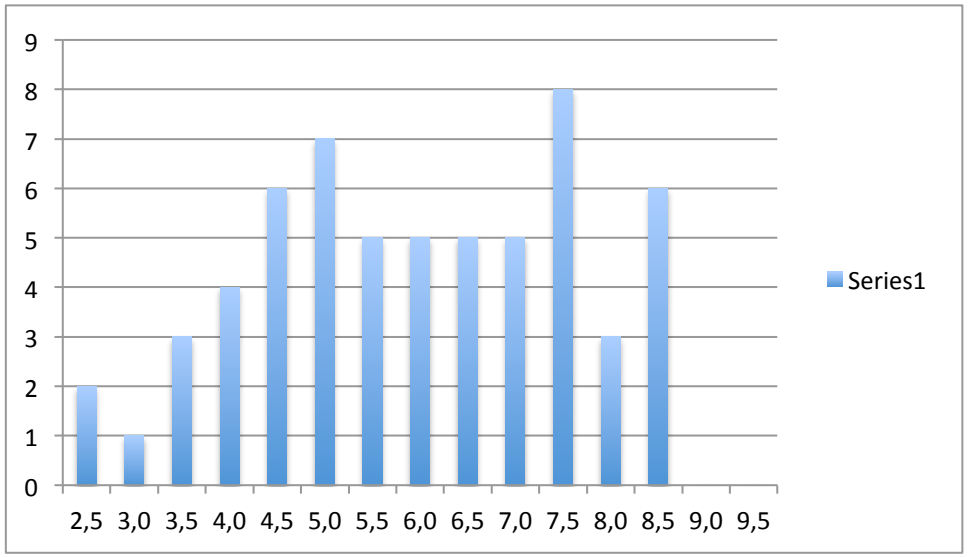

3,0
5,0
6,0
6,5
3,5
4,5
6,0
3,5
4,0
5,0
5,0
4,5
3,0

4,0